GA.TE.
GAlleria TEmporanea

Andrea Marti / Sara Santori

CONCORSO DE VISION 2013

L.UN.A. LIBERA UNIVERSITÀ DELLE ARTI

Prima proposta: galleria pop-up in cartone.





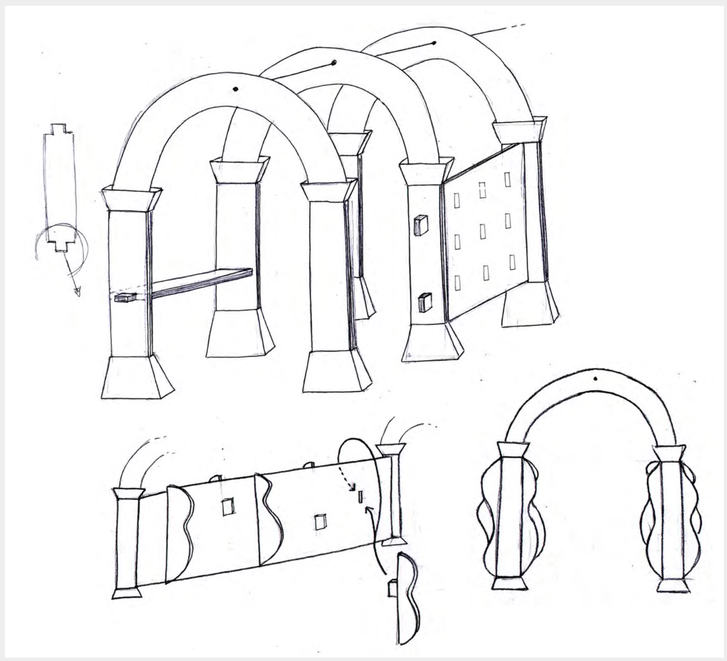

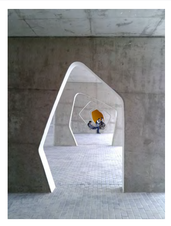

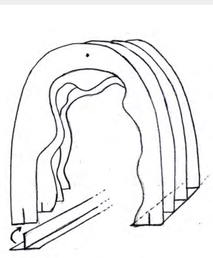

Seconda proposta: portico in cartone con mensole e pannelli ad incastro. Varianti con elementi decorativi o archi diversi tra loro.



Proposta finale: GA.TE.
Visione prospettica.
Struttura espositiva che richiama il portico. Struttura a meccano, polifunzionale, autoportante, modulare e componibile.
Composta da pilastri in ferro, mensole in legno e pannelli in cartone.

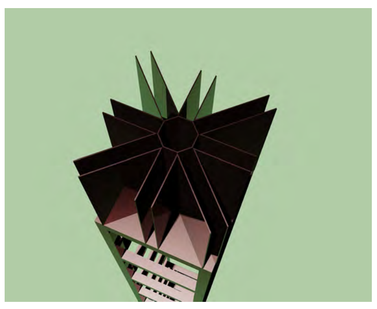

Proposta finale: GA.TE.
Vista dall'alto.
La struttura può essere modulata creando un percorso rettilineo o che si snoda creando angoli di ampiezze differenti grazie alle scanalature presenti nel capitello.
I pannelli sostenuti dai capitelli fungono da supporti per la comunicazione grafica del percorso espositivo.



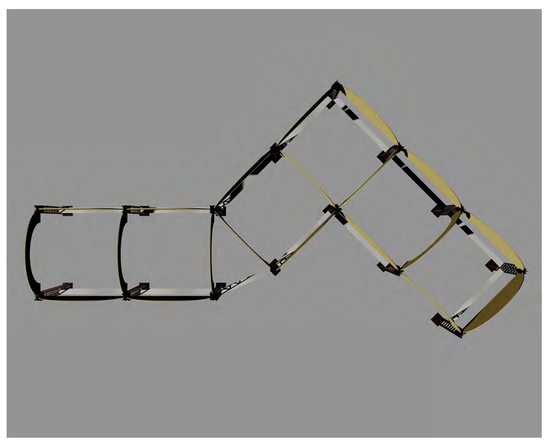

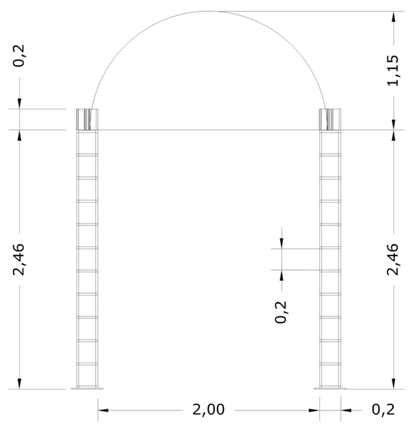

Proposta finale: GA.TE. Visione frontale quotata.
Variante: struttura aperta, da usare a parete o per creare uno spazio espositivo più ampio.

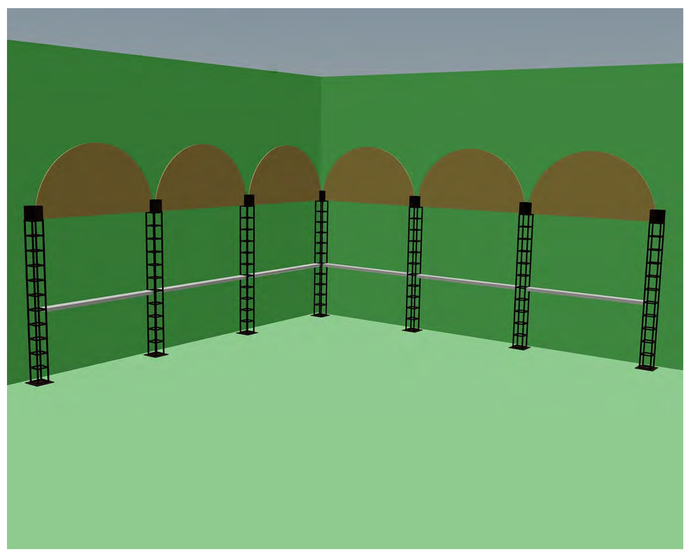

STEP 1
STEP 2

Ricerca e proposte iniziali

Concept una galleria espositiva che raccolga il materiale dell'esposizione temporanea dandogli unità e identità.

Evocazioni libri pop-up ed effetto fisarmonica come meccanismi di montaggio; tunnel, gallerie e portici per la loro architettura modulare, componibile, autoportante e legata al territorio bolognese.

Struttura portico autoportante con possibilità di aggiungere mensole e pannelli ad incastro.

Varianti elementi decorativi ad incastro o archi diversi tra loro che diano movimento e richiamino i colli bolognesi.

Materiali cartone, cavo d'acciaio, basi in metallo.

STEP 3

GA.TE.

Progetto struttura espositiva a meccano, polifunzionale, autoportante, modulare e componibile.

Elementi pilastri, mensole, pannelli

Pilastro composto da tre elementi indivisibili: base, pilastro verticale e capitello. La base è quadrata, di misura 30 x 30 cm; il pilastro misura 20 x 20 x 246 cm ed è suddiviso da 10 elementi orizzontali distanti tra loro 20 cm. Il capitello misura 20 x 20 x 20 cm, presenta 8 scanalature, dello spessore di 2 cm, che permettono di ospitare e fissare i pannelli orientandoli in diverse direzioni. Variante: il traliccio può essere realizzato modulabile in altezza.

Mensola delimita il percorso guidando il visitatore, dà stabilità alla struttura e funge da piano d'appoggio. La parte finale ad "L" permette di appoggiarla ai pilastri all'altezza desiderata. Misure fornite: 20 x 150 cm, 20 x 180 cm, 20 x 200 cm. Su richiesta è possibile fornirle con misure differenti. In caso di snodo non ortogonale del percorso è prevista una mensola con parte finale tagliata a 45°.

Pannello funge da supporto per la comunicazione grafica riproducendo i manifesti e le locandine dell'esposizione, grafiche informative e di approfondimento sui materiali esposti. Ad arco (vuoto o pieno, di larghezza 200 cm e altezza 115 cm) richiama la città di Bologna, ma può essere fornito anche in altre forme e dimensioni.

Materiali pilastri in ferro, realizzati su misura.

GA.TE.
Variante

La modularità e la componibilità di GA.TE. consentono di creare svariate composizioni, tra le quali una struttura aperta da usare a parete o per creare uno spazio espositivo più ampio e non delimitato.

via M. D'Azeglio, 33 - BO
T. 051 588 07 88
www.uniluna.com